

越前市商工会だより

2016年11月号

発行：越前市商工会
 本所 越前市粟田部町第11号9番
 ●Tel.0778-43-0877 ●Fax0778-43-7005
 味真野支所 越前市池泉町20字17番地1
 ●Tel.0778-27-1110 ●Fax0778-27-1192
 白山支所 越前市菰蒲谷町第19号8番地6
 ●Tel.0778-28-1359 ●Fax0778-29-2410
<http://www.echizensi-shokokai.jp>

☆ 社 佳枝 経営支援員 に聞く ☆ 商工貯蓄共済のメリット



おすすめプラン
 をお作りします。
 お気軽にお問い合わせ
 合わせください。

貯蓄共済は、毎月の掛金から年1回保険料と経費（1口1,200円）が差し引かれ、残りが積立金となり、知らず知らずのうちに貯蓄ができます。万一の場合は、共済金と積立金と一緒に受け取れます。

掛金は、1口2,000円または2,500円（傷害・災害入院特約付き）で、わずかな金額から始めることができます。

また満期更新時には、健康状態に関係なく告知なしで更新加入（同一の保険金額以内の継続）することができます。病気などで他の保険会社に新規加入することができなくても、この共済では更新し続けていくことが可能です。お客様から「病気であきらめていたのに、更新できてよかった」と言っていました。

健康なときは保険の有難みは分からないものです。ぜひ一度、ご家族・従業員の方のご加入を検討してみませんか？

～税務・経理をサポートします～

商工会では、記帳、決算など経理や税務に関する相談指導および支援を行っています。

◎記帳指導

経理事務に不安のある方に対し、記帳・簿記に関する指導を行っています。

◎ネットde記帳

インターネットを利用して帳簿入力や集計ができる経理システムです。いつでも・どこでも・誰にでも、すぐに利用できます。

◎記帳代行指導

様々な事情によりお困りの場合、商工会が低料金で伝票入力や帳簿作成など、事業者の記帳を代行します。



近畿府県内の特産品がもらえる

12月20日まで!

商工貯蓄共済新規加入キャンペーン!

商工会の会員の方だけが加入できる「商工貯蓄共済」。今ならお得なキャンペーン実施中です。

新規掛金10,000円/月ごとに、お好きな特産品（5000円相当）をプレゼントいたします!

※詳しくは、商工会までお問い合わせください。



全国の伝統工芸品が福井に集結!!

日時：11月25日（金）～27日（日）10時～17時
 場所：サンドーム福井 ※27日は16時まで
 概要：伝統工芸の魅力に触れてみよう!

- ・親子で楽しめる工芸品の製作体験
- ・全国から集まった伝統工芸品の展示・販売
- ・漆器、陶器で福井のお菓子を味わうフードコート
- ・産地の魅力再発見バスツアー

問合先：福井県伝統工芸品
 月間推進協議会 事務局
 福井県産業労働部地域産業・
 技術振興課
 伝統工芸振興室 ☎0776-20-0377



《ろくろ体験》

越前市役所からのお知らせ

お問い合わせ：越前市産業政策課 22-3047

◆UIターン就職奨励金制度のご案内◆

越前市では、平成27年4月以降に県外から転入され、市内企業に就職または市内で創業された方に奨励金を交付します。

【交付要件】

- ・県外で1年以上居住し、平成27年4月以降に転入された方
- ・市内企業に採用されてから（創業してから）6か月以上経過している方
- ・採用時（創業時）の年齢が満40歳未満の方
- ・5年以上本市に居住する意思を示した方
- ※就職の場合、契約期間が1年以上の継続的な形態で雇用された方
- ※新卒者、転勤者及び公務員として就職された方は除く

【奨励金額】

- ・1人当たり10万円
- ・扶養親族等と一緒に転入された場合、扶養親族等1人当たり5万円加算（上限：1世帯20万円）
- ・創業の場合、別途10万円加算

毎月開催 一日金融公庫（無料）

日本政策金融公庫の担当者による、資金繰りや経営に関する無料の相談会を開催します。

日時：11月18日（金）10:00～15:00
 場所：越前市商工会（相談は事前予約制）

また、商工会では**無担保・無保証人・低金利のマル経資金**のご相談・斡旋を随時受け付けています。平成29年3月までは県と市が利子補給制度を設けています。

利率：年利1.16%（10月19日現在）

《設備資金》
 2年間 県・市の利子補給で**実質金利0%**

《運転資金》
 1年目 県・市の利子補給で**実質金利0%**
 2年目 県の利子補給で**実質金利0.66%**

知って得する情報



日本政策金融公庫より

「国の教育ローン」のご案内

高校、大学等への入学時・在学中にかかる費用を対象とした公的な融資制度です。

お子さま1人につき **350万円以内** を、固定金利年1.9%（平成28年5月10日現在）で利用でき、在学期間内は利息のみのご返済とすることができます。

詳しくは「国の教育ローン」で検索していただくか、下記のコールセンターへお問い合わせください。

【教育ローンコールセンター】0570-008656（ナビダイヤル）
または (03) 5321-8656

日本政策金融公庫 武生支店 TEL0778-23-1133
〒915-0071 越前市府中1-2-3 センチリプラザ 2階

新入社員定着支援セミナーの開催（無料）

＜時期＞ 平成29年2月
＜対象＞ 入社1～3年目の社員の方
※ご担当者もご聴講できます。



セミナーを利用して、貴事業所で長く活躍できる人材を育てましょう。

詳しくは、商工会までお問い合わせください。（担当：三好）

印刷機が新しくなりました



- ☆ 印刷可能な用紙サイズ
片面：A6～A3
両面：A4、B5のみ
- ☆ 使用料（会員価格）
1枚 2円（用紙持込）
1枚 3円（用紙なし）

使用時は、
職員にお声かけください

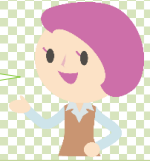

イベント情報

- 11月6日(日)～20日(日)
はながたみもみじ祭り 花籠公園
☆ 粟田部支部より【ふるまい鍋】無料
11月13日(日) 12:00～
- 11月11日(金)～20日(日)
花籠(はながたみ)絵画展 嶋会館・花籠公園
- 11月13日(日) 10:00～15:00
金華山感謝祭 金華山グリーンランド

商工会お店情報★移動販売しているお店 番外編

★ 林石油店のお品書き ★

- ◎ 灯油の移動販売
*配達エリア：今立・味真野地区
- ◎ 天ぷら油の回収（初回のみ要連絡）
*空きボトルに入れて栓をし、灯油タンクの横に置いておいてください。
- ◎ 月刊誌の配達（今立地区のみ）
*ご希望の月刊誌をお届けします。

◎ 石油ファンヒーターのレンタル

仕舞うとき清掃がめんどう…
箱に入れて仕舞う場所がない…
掃除しないからすぐ壊れる…
こんな方にはレンタルが便利！！

¥4,320 / 1シーズン

（期間：10/1～4/30）

◎ その他、リクエスト募集中！！

林石油店

住所：越前市野岡町21-1-8
電話：0778-43-7777

皆様の“まごのて”



新 事務局長 長谷川作兵衛より就任挨拶



平素は越前市商工会の事業推進にご理解とご協力を賜り厚くお礼申し上げます。
この度、細井事務局長の後任として10月1日より事務局長を拝命いたしました。
微力ではありますが、会員皆様のお役に立てるよう精一杯努めさせていただきます。

商工会では、「商工会は行きます 聞きます 提案します ～会員満足度向上運動～」をスローガンに、会員事業所への各種支援事業に取り組み、事業所の発展はもとより、地域経済の活性化に取り組んでいるところです。
職員一同、会員皆様を全力でご支援させていただきます。
今後とも何卒よろしくお願いたします。

越前市商工会
Facebook

ちょこちょこ更新中！
(^o^)/

<https://www.facebook.com/shokokai.echizensi>



越前市商工会でフェイスブックをやっています。
イベントやお得な情報・会員情報など、旬な情報を発信しています。

☆掲載ご希望の方はお気軽にご連絡ください。

青年部通信 命を守る献血にご協力ください！

【日時】 11月9日(水) 9:30～12:30

【場所】 越前市商工会 味真野支所

女性部 だより

10月16日、日帰り研修
旅行に行ってきました！
(京都町屋見学と保津川下り)

お天気も良く、保津川下りは楽しい船頭さんのお話とともに、アッと言う間でした♪ご参加いただいた皆様、ありがとうございました。

